

01					
06					
11	C				
16					
21	22	23	24	25	

KESAN-ERIKLİ
(EDİRNE)
G16-c-15-d-1-c
G16-c-15-d-1-b



1/1000 HİSSE KESİMİ VE
2009.02 EPİSÜLME İZİNİ İZİNİ
A.S. TARAFINDAN YAPILAN 2D ADET
KALIBER HARİTA ÇİZİMİDİR.

04/08/2021
[Signature]
EPR 500
Mühendis

[Signature]
İmar ve Şehircilik Müdürü

[Signature]
KESAN-ERIKLI
G16-C-15-D-1-C
1/1000
Mühendislik

(A7-A15) No.lu noktalar arasındaki Kıyı Kenar Çizgisi
ED-50 Koordinat Sistemi P12-P13-P14-P15-P16
Nolu Birleştirilmiş Kadastro Paftası üzerindeki
28.01.1977 onay tarihli Kıyı Kenar Çizgisinden
doğru olarak aktarılmıştır. (13/12/2021)

[Signatures]
Bektaş Yılmaz
Harita Mühendisi
Yılmaz
Ziraat Mühendisi
Sarı
Mühendis
Sarı
Mühendis
Sarı
Mühendis
Sarı
Mühendis
Sarı
Mühendis

AKTARMA İŞLEMİ
UYGUN GÖRÜLMÜŞTÜR.
04/08/2025
ÇEVRE, ŞEHİRCİLİK VE İKLİM
DEĞİŞİKLİĞİ BAKANLIĞI
Mekansal Planlama
Genel Müdürlüğü

[Signature]
T.C.
Çevre, Şehircilik ve İklim Değişikliği Bakanlığı
Genel Müdürlüğü
Daire Başkanı

KESAN-ERIKLI G16-c-15-d-1-c
(EDİRNE)

1/1000

[Signature]
Mühendislik A.Ş.

[Signature]

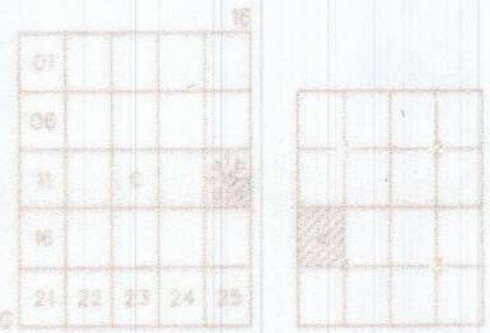

KESAN-ERİKLİ
(EDİRNE)
G16-c-15-c-4-a
G16-c-15-c-4-a



1/1000

05.08.2025

13/11/2024



04/03/2025
ÇEVRE, ŞEHİRCİLİK VE İKLİM
DEĞİŞİKLİĞİ BAKANLIĞI
Mekansal Planlama
Genel Müdürlüğü



13/11/2024
Başkan
Belgin BERKTAŞ YILMAZ
Mühür Mühendisi
Yapı Mühendisi
Ziraat Mühendisi
Diyarbakır
Diyarbakır
Ziraat Mühendisi

Ayşe SARI
Çevre, Şehircilik ve İklim Değişikliği B. Müdürü V.



2/5/2021 TARİHİNDE ÇIKILAN HAVA FOTOĞRAFINDAN ÇIKTILAN
PAFTALARDA, KONTROLÜNDE VE YERSEL BÜYÜKLEME İŞİNİN ÇIKTI
SINIRLARINDA YAPILANLAR.

1/1000

1/1000

KESAN-ERİKLİ
(EDİRNE)
G16-c-15-c-4-a

01	02	03	04	05	06
07	08	09	10	11	12
13	14	15	16	17	18
19	20	21	22	23	24
25	26	27	28	29	30

KESAN-ERİKLİ
(EDİRNE)
G16-c-14-c-2-c
G16-c-14-c-2-b

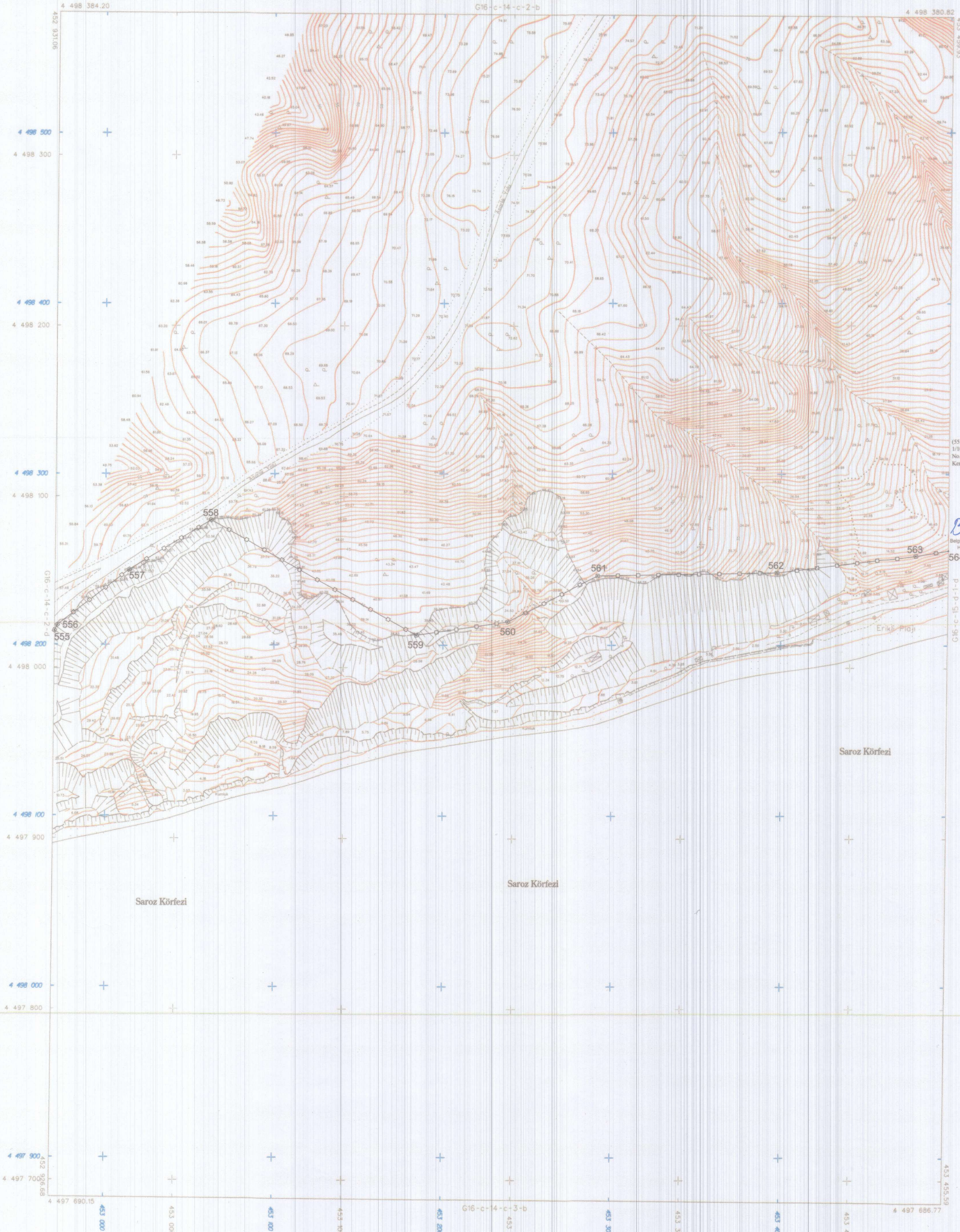

İTTF-96 KOORDİNAT SİSTEMİNDE VE
2005.01 EPİSÜRDA MOHA MAR GÖRÜŞÜM
A.Ş. TARAFINDAN YAPILAN ES KİMET
VALİZİNİN HARİTA OLANIŞTIRILMASI

09.09.2021
[Signature]
Eriklî Ploji
Mühürü

[Signature]
İmar ve Şehircilik Müdürlüğü



(555-564) No.lu noktalar arasındaki Kıyı Kenar Çizgisi
1/1000 Ölçekli İTTF koordinat sisteminde G16C14C2C
No.lu ortofoto pufta üzerindeki 22.04.2013 tarihli Kıyı
Kenar Çizgisinin doğru olarak aktarılması 13/12/2024

[Signature]
Belgin BEKTAŞ YILMAZ
Harita Mühendisi

[Signature]
Serpil YALBAĞI
Jeolojik Mühendisi

[Signature]
Aliye DİDEM KOC
Şehir Plancısı

[Signature]
Diyadin TARI
Ziraat Mühendisi

[Signature]
Ayşe SARI



AKTARMA İŞLEMİ
UYGUN GÖRÜLMÜŞTÜR.
04/03/2025
ÇEVRE, ŞEHİRCİLİK VE İKLİM
DEĞİŞİKLİĞİ BAKANLIĞI
Mekansal Planlama
Genel Müdürlüğü



KESAN-ERİKLİ
(EDİRNE)
G16-c-14-c-2-c

2/5/2021 TARİHİNDE ÇEKİLEN HAVA FOTOĞRAFLARINDAN ÜRETİLEN
PAFTALANDA, KİMYELENİRME VE YERSEL BÖLÜMLEME BİNA DİS CATI
SINIRLARINDA YAPILMIŞTIR.

İTTF-96 GRDİ
2005 MAR

1/1000

MÜHÜRÜ MOHA MAR GÖRÜŞÜM A.Ş.

[Signature]

D1					
D6					
11	C				
16					
21	22	23	24	25	

KESAN-ERIKLI
(EDİRNE)
G16-c-15-c-1-d
G16-c-15-c-1-a

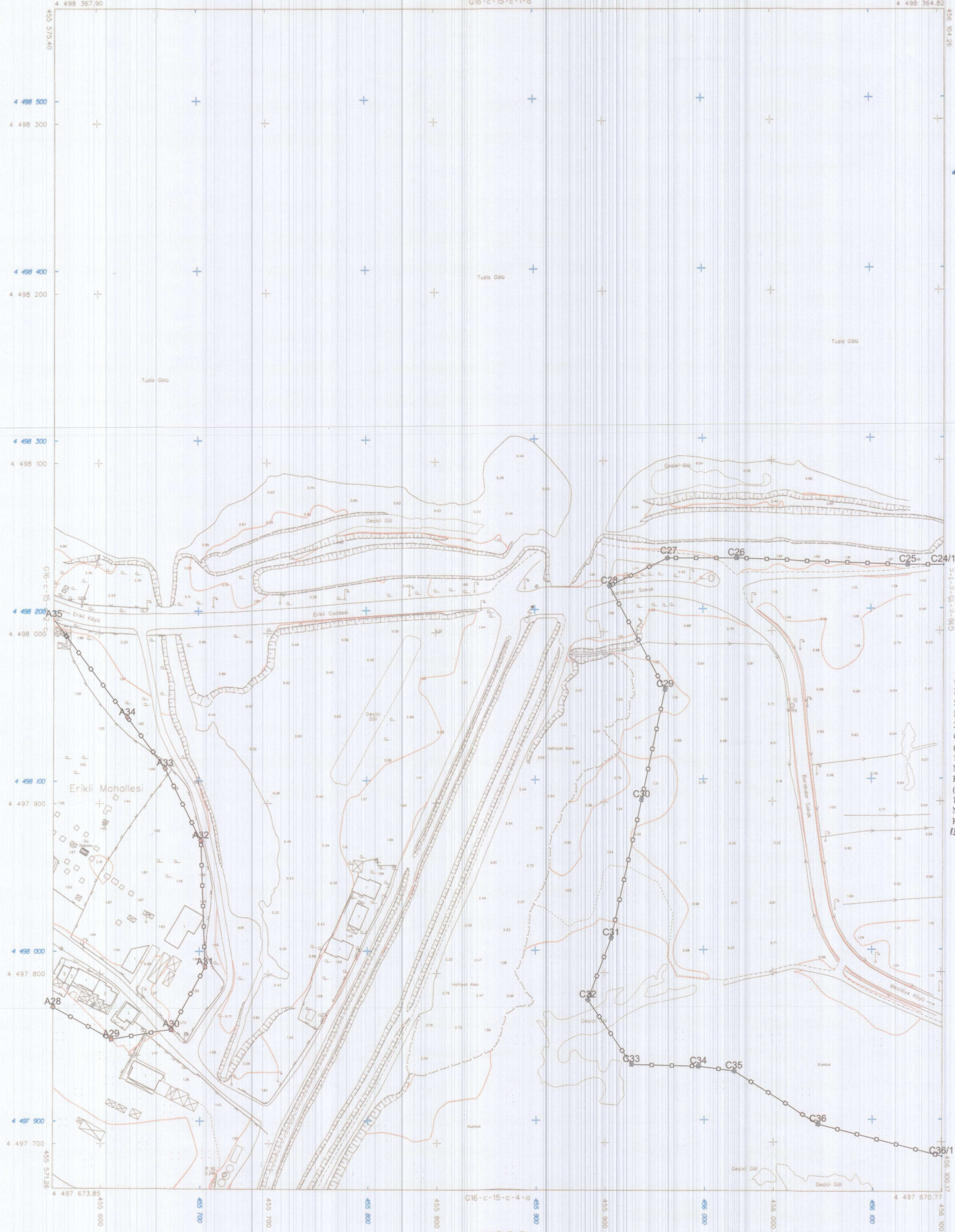

1/1000 KÖRGEYİNİN İZLENİMİ VE
2009-2014 YILLARINDA İKİNCİ İZLENİM
A.Ş. YAPILANIN KAYITLI VE KÖRGEYİNİN
HARİTASI HARİTA ÇİZİMİDİR

[Signature]
1/1000 KÖRGEYİNİN İZLENİMİ VE
2009-2014 YILLARINDA İKİNCİ İZLENİM
A.Ş. YAPILANIN KAYITLI VE KÖRGEYİNİN
HARİTASI HARİTA ÇİZİMİDİR

[Signature]
1/1000 KÖRGEYİNİN İZLENİMİ VE
2009-2014 YILLARINDA İKİNCİ İZLENİM
A.Ş. YAPILANIN KAYITLI VE KÖRGEYİNİN
HARİTASI HARİTA ÇİZİMİDİR



[Signature]

AKTARMA İŞLEMİ
UYGUN GÖRÜLMÜŞTÜR.
04/03/2025
ÇEVRE, ŞEHİRCİLİK VE İKLİM
DEĞİŞİKLİĞİ BAKANLIĞI
Mekansal Planlama
Genel Müdürlüğü



(A28-A35) No.lu noktalar arasındaki
Kıyı Kenar Çizgisi ED-50 Koordinat
Sistemli P12-P13-P14-P15-P16 Nolu
Birleştirilmiş Kadastro Paftası üzerindeki
28.01.1977 onay tarihli Kıyı Kenar
Çizgisinden doğru olarak aktarılmıştır.
(C24/1-C25...-C30) No.lu noktalar arasındaki 1
1/1000 ölçekli Mevzi Koordinat Sistemli 51N-3
Nolu pafta üzerindeki 03.09.2024 onay tarihli
Kıyı Kenar Çizgisinden doğru olarak aktarılmıştır
(C30-C36-C36/1) No.lu noktalar arasındaki Kıyı
1/1000 ölçekli Mevzi Koordinat Sistemli 50N-2
Nolu pafta üzerindeki 03.09.2024 onay tarihli
Kıyı Kenar Çizgisinden doğru olarak aktarılmıştır
13/12/2024

[Signatures]
Belgin BEKTAŞ YILMAZ
Hava Mühendisi
Seyhan HALBAĞI
Jeolojik Mühendisi
Seyhan ÖZDEMİR
Jeolojik Mühendisi
Ömer TARI
Ziraat Mühendisi
Ayşe SARI
Çevre, Şehircilik ve İklim Değişikliği Bakanlığı

2/5/2021 TARİHİNDE ÇEKİLEN HAVA FOTOĞRAFLARINDAN ÇIKARILAN
PAFTALARDA, ÖYNETİMİNDE VE YERSEL BÜTÜNLEME BİNA DİŞİ ÇATI
SINIRLARINDAN YAPILMIŞTIR

1/1000 KÖRGEYİNİN İZLENİMİ VE
2009-2014 YILLARINDA İKİNCİ İZLENİM
A.Ş. YAPILANIN KAYITLI VE KÖRGEYİNİN
HARİTASI HARİTA ÇİZİMİDİR

1/1000

[Signature]

KESAN-ERIKLI (EDİRNE)
G16-c-15-c-1-d

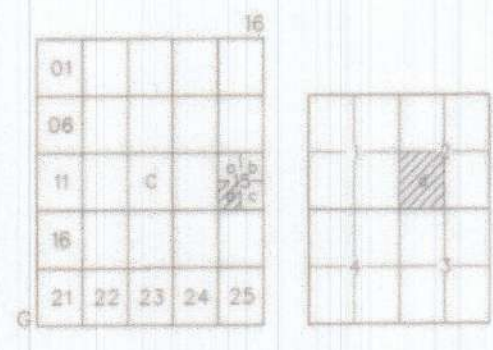

KEŞAN-ERİKLİ
(EDİRNE)
G16-c-15-d-2-d

G16-c-15-d-2-a



1/5000
MÜHÜRÜ
MİR DÖNÜŞİM A.Ş.

1/5000
MÜHÜRÜ
MİR DÖNÜŞİM A.Ş.

1/5000
MÜHÜRÜ
MİR DÖNÜŞİM A.Ş.

1/5000
MÜHÜRÜ
MİR DÖNÜŞİM A.Ş.

(A15-A23) No.lu noktalar arasındaki Kıyı Kenar Çizgisi ED-50 Koordinat Sistemli P12-P13-P14-P15-P16 Notu Birleştirilmiş Kadastro Paftası üzerindeki 28.01.1977 onay tarihli Kıyı Kenar Çizgisinden doğru olarak aktarılmıştır. (15/12/2024)

1/5000
MÜHÜRÜ
MİR DÖNÜŞİM A.Ş.

AKTARMA İŞLEMİ
UYGUN GÖRÜLÜŞTÜR.
04/03/2025
ÇEVRE, ŞEHİRCİLİK VE İKLİM
DEĞİŞİKLİĞİ BAKANLIĞI
Mekansal Planlama
Genel Müdürlüğü

1/5000
MÜHÜRÜ
MİR DÖNÜŞİM A.Ş.

3/5/2021 TARİHİNDE ÇEKİLEN HAVA FOTOĞRAFLARINDAN ÜRETİLEN PAFTALARDAN, KİMYETLENDİRME VE YERSEL BİTÜLEME BNA DİS ÇATI SINIRLARINDAN YAPILMIŞTIR.
1/5000
MÜHÜRÜ
MİR DÖNÜŞİM A.Ş.

1/1000

1/5000
MÜHÜRÜ
MİR DÖNÜŞİM A.Ş.

KEŞAN-ERİKLİ
(EDİRNE)
G16-c-15-d-2-d

01	02	03	04	05	06	07	08	09	10
11	12	13	14	15	16	17	18	19	20
21	22	23	24	25	26	27	28	29	30

KEŞAN-ERİKLİ
(EDİRNE)
G16-c-15-d-2-c
G16-c-15-d-2-b



İTİP-56 KOORDİNAT SİSTEMİNDE VE 2005.0 EPİKÜRDA İNŞA İŞİ KİMLİK A.Ş. TARAFINDAN YAPILAN İS ASİT HALHAZIRI HARİTA ÇİZİMİDİR.
09/04/2025

[Signature]
E.Ş. KİC
Harita Mühendisi

[Signature]
İsmail YILMAZ
Harita Mühendisi



AKTARMA İŞLEMİ
UYGUN GÖRÜLMÜŞTÜR.
04/02/2025
ÇEVRE, ŞEHİRCİLİK VE İKLİM
DEĞİŞİKLİĞİ BAKANLIĞI
Mekansal Planlama
Genel Müdürlüğü



(A23-A28) ve (A35-A47) No.lu noktalar arasındaki Kıyı Kenar Çizgisi ED-50 Koordinat Sistemli P12-P13-P14-P15-P16 Nolu Birleştirilmiş Kadastro Paftası üzerindeki 28.01.1977 onay tarihli Kıyı Kenar Çizgisinden doğru olarak aktarılmıştır. (A47-B) No.lu noktalar arasındaki Kıyı Kenar Çizgisi yeni tespit edilmiştir.
(13/12/2024)

[Signature]
Bekir BEKTAŞ YILMAZ
Harita Mühendisi

[Signature]
Sergin YALBAĞI
Jeolojik Mühendisi

[Signature]
Ayhan DİDENE KOC
Jeolojik Mühendisi

[Signature]
Özcan TARI
Ziraat Mühendisi

[Signature]
Ayhan SARI
Çevre, Şehircilik ve İklim Değişikliği Mühendisi



(A47-B) no.lu noktalar arasında;

EDİRNE
04/02/2025
ÇEVRE, ŞEHİRCİLİK VE İKLİM
DEĞİŞİKLİĞİ BAKANLIĞI
Mekansal Planlama
Genel Müdürlüğü



KEŞAN-ERİKLİ
(EDİRNE)
G16-c-15-d-

1/1000

MUTEDİL: İNŞA İŞİ KİMLİK A.Ş.

2/9/2021 TARİHİNDE ÇEKİLEN HAVA FOTOĞRAFLARINDAN ÜRETİLEN PAFTALARDA, KİYMETLENDİRME VE YERSEL BÜTÜNLEME İŞİ BAŞI ÇATI SINIRLARINDAN YAPILMIŞTIR.

İTİP-56 İKİT
09/04/2025

01	02	03	04	05
06	07	08	09	10
11	12	13	14	15
16	17	18	19	20
21	22	23	24	25

KESAN-ERİKLİ
(EDİRNE)
G16-c-15-d-2-b
G16-c-15-e-3-c

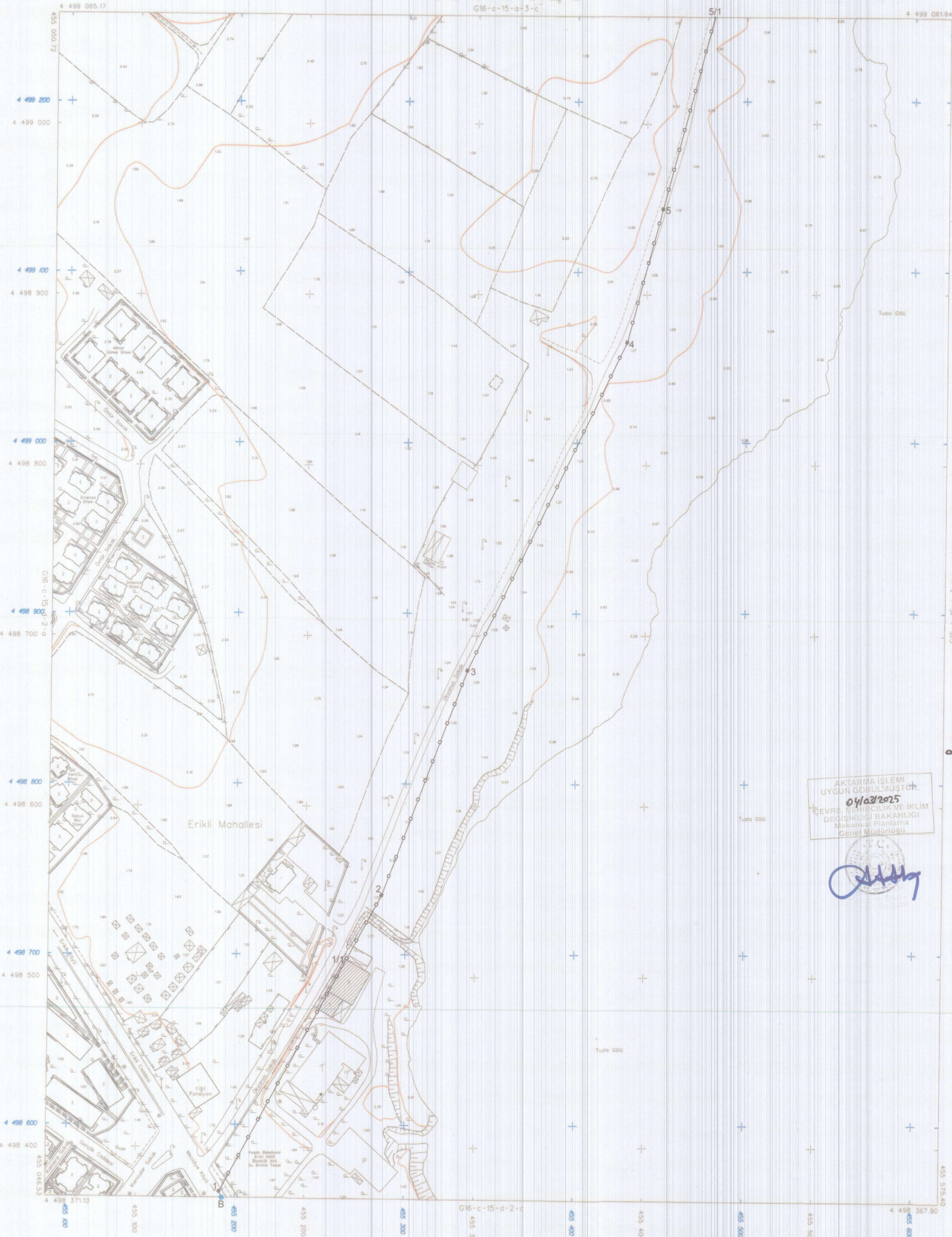

İTİF 96 KOORDİNAT SİSTEMİNDE VE
2025'İ EĞİTİMİNDE İNŞA İŞİ
A.Ş. TARAFINDAN YAPILAN 55 ADET
HALHATIR HARİTA DÜZENİDİR.

[Signature]
E.Ş. AKIN
Harita Mühendisi

[Signature]
İsmail YILMAZ
Harita Mühendisi



(1-1/1) No.lu noktalar arasındaki Kıyı Kenar Çizgisi
1/1000 ölçekli Mevzi Koordinat Sistemli 51N-3D
Nolu pafta üzerindeki 21.06.1994 onay tarihli
Kıyı Kenar Çizgisinden doğru olarak aktarılmıştır.
(1/1-2-3-4-5-5/1) No.lu noktalar arasındaki Kıyı Kenar Çizgisi
1/1000 ölçekli Mevzi Koordinat Sistemli 51N-3A
Nolu pafta üzerindeki 21.06.1994 onay tarihli
Kıyı Kenar Çizgisinden doğru olarak aktarılmıştır.
(B-1) No.lu noktalar arasındaki Kıyı Kenar Çizgisi
kenarlaşma sağlayacak şekilde
yeni tespit edilmiştir. (3/12/2024)

[Signature] Behçet BEKTAŞ YILMAZ
Harita Mühendisi

[Signature] İsmail YILMAZ
Harita Mühendisi

[Signature] Ayşe SARIL
Harita Mühendisi

[Signature] Çevre, Sağlık ve İklim Değişikliği Bakanlığı
Genel Müdürlüğü

(B-1) no'lu noktalar
arasında;

EDİRNE
04/02/2025
04/02/2025

AKTARMA İŞLEMİ
UYGUN GÖRÜLMÜŞTÜR
04/02/2025
ÇEVRE, SAĞLIK VE İKLİM
DEĞİŞİKLİĞİ BAKANLIĞI
Mekansal Planlama
Genel Müdürlüğü

[Signature]
Emel YILMAZ
Harita Mühendisi

[Signature]
Emel YILMAZ
Harita Mühendisi

2/5/2021 TARİHİNDE ÇEKİLEN HAVA FOTOĞRAFLARINDAN ÜRETİLEN
PAFTALARDA, KİMYELERİNDE VE YERSEL BÜYÜKLÜK BİNA DİŞİ CATI
SINIRLARINDAN YAPILMIŞTIR.

+ İTİF 96 ÇİZİMİ
+ 2025 ÖLÇÜ

1/1000

İTİF 96 KOORDİNAT SİSTEMİNDE VE
2025'İ EĞİTİMİNDE İNŞA İŞİ
A.Ş.

KESAN-ERİKLİ
(EDİRNE)
G16-c-15-d-2-b

01					
02					
03					
04					
05					
06					
07					
08					
09					
10					
11					
12					
13					
14					
15					
16					
17					
18					
19					
20					
21					
22					
23					
24					
25					

KESAN-ERIKLİ
(EDİRNE)
G16-c-15-d-1-d
G16-c-15-d-1-a

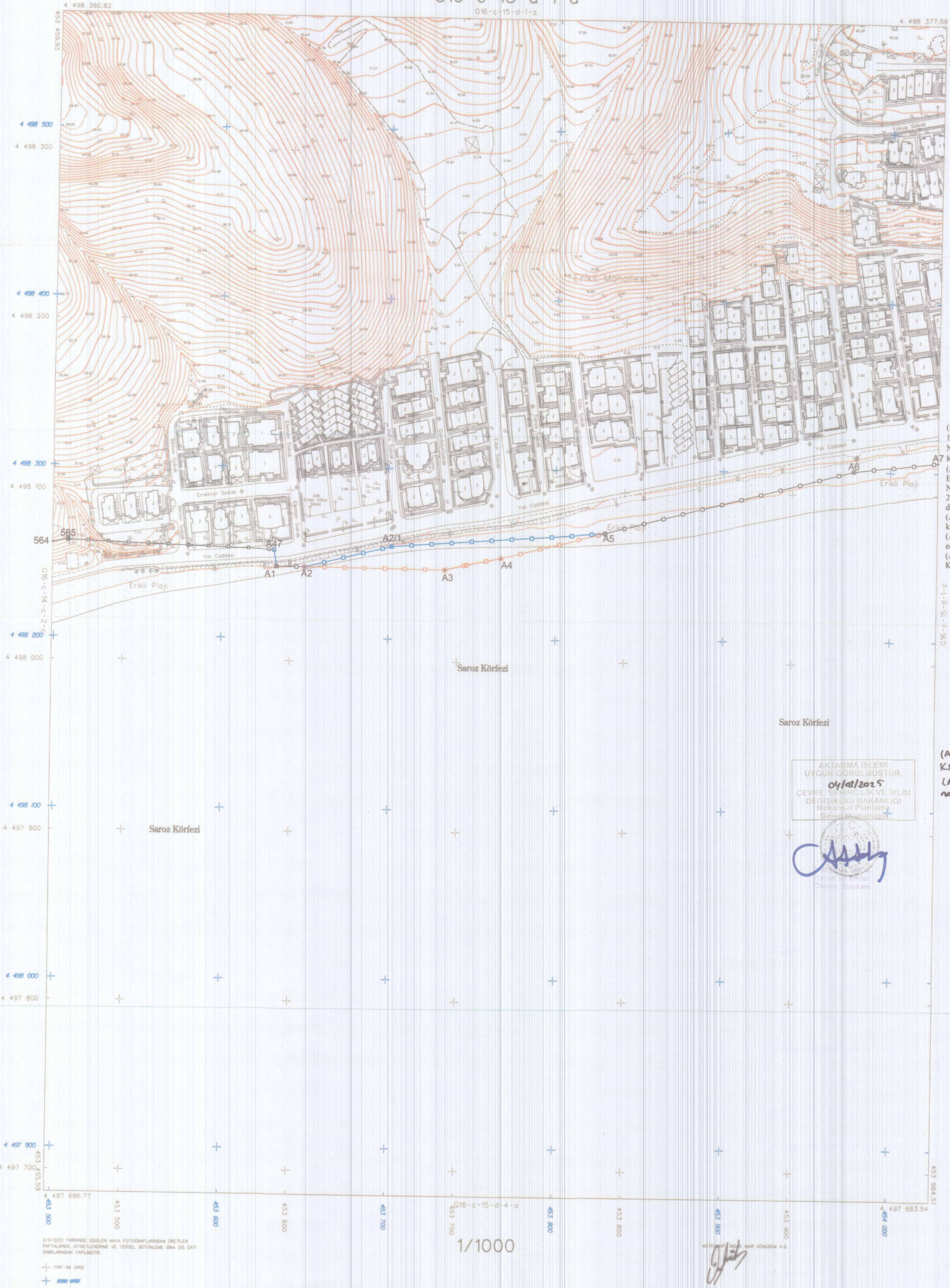

1/1000 Ölçekli ITRF koordinat sistemli G16C15D1D No.lu ortofoto pafta üzerindeki 22.04.2013 onay tarihli Kıyı Kenar Çizgisinden doğru olarak aktarılmıştır.

(A1-A7) No.lu noktalar arasındaki Kıyı Kenar Çizgisi ED-50 Koordinat Sistemli P12-P13-P14-P15-P16 Nolu Birleştirilmiş Kadastro Paftası üzerindeki 28.01.1977 onay tarihli Kıyı Kenar Çizgisinden doğru olarak aktarılmıştır.

(A47-A1) Nolu Noktalar arasındaki Kıyı Kenar Çizgisi kenarlaşma sağlayacak şekilde yeni tespit edilmiştir. (A2-A5) Nolu noktalar arası Kıyı Kenar Çizgisi iptal edilmiştir.

(A2-A2/1-A5) No.lu noktalar arasındaki Kıyı Kenar Çizgisi yeni tespit edilmiştir. 13/12/2024

(A2-A5) no'lu noktalar arasındaki KKG, iptal edilerek; (A2-A2/1-A5) ve (A47-A1) no'lu noktalar arasında;

EDİRNE
MÜHÜR
04/08/2025
CEVRE, ŞEHİRCİLİK VE İKLİM DEĞİŞİKLİĞİ BAKANLIĞI
Mekansal Planlama Genel Müdürlüğü

AKTARMA İŞLEMİ UYGUN GÖRÜLMÜŞTÜR.
04/08/2025
CEVRE, ŞEHİRCİLİK VE İKLİM DEĞİŞİKLİĞİ BAKANLIĞI
Mekansal Planlama Genel Müdürlüğü

EDİRNE
MÜHÜR
04/08/2025
CEVRE, ŞEHİRCİLİK VE İKLİM DEĞİŞİKLİĞİ BAKANLIĞI
Mekansal Planlama Genel Müdürlüğü

KESAN-ERIKLI G16-c-15-d-1-d
(EDİRNE)

2/5/2021 TARİHİNDE ÇEKİLEN HAVA FOTOĞRAFLARINDAN ÜRETİLEN PAFTALARDAN KİTİLELENDİRME VE YERSEL BÜTÜLEME BİNA DİS ÇATI ÇİZİMİNİ YAPILMIŞTIR.

1/1000

MİTTELİMİZ İZİNİ ALMAYI DÜŞÜNÜYÜZ A.Ş.